

令和8年度

第15回 定期総会資料

取手市立取手第一中学校 P T A



目次

1. 令和7年度事業報告
2. 令和7年度決算報告書並びに会計監査報告の承認：【第1号議案】
 - ① P T A 会計
 - ② 後援会会計
 - ③ 特別会計
 - ④ 慶弔費
 - ⑤ 会計監査報告
3. 会則改定（後援会の削除）：【第2号議案】
4. 役員承認：【第3号議案】
5. 令和8年度事業計画：【第4号議案】
6. 令和8年度予算案：【第5号議案】
 - (1) P T A 会計
 - (2) 後援会会計
 - (3) 特別会計
 - (4) 慶弔費

※本総会資料は学校 HP に掲載されていますのでご覧ください。

取手市立取手第一中学校PTA会則

第1章 総則

- 第1条 本会は取手市立取手第一中学校PTAと称し、事務所を取手第一中学校内に置く。
- 第2条 取手市立取手第一中学校生徒の保護者、教職員及び本会の目的、事業に賛同協力しようとする学校関係者を以て会員とする。
- 第3条 本会は会員相互の親睦を図り、学校と家庭と社会の関係を密接にすると共に本校教育の向上につとめ、生徒がより良い生活を営み、民主的、平和的、文化国家の建設に貢献する人材の育成につくすことを目的とする。
- 第4条 本会はその運営を如何なる党派又は会員の一部の利害及び会員の私情によって侵されてはならない。
- 第5条 本会はその目的を達成するために各種委員会を置き、下記の事業を行う。
1. 学校・家庭・社会の関係の密接化に関する事項
 2. 教育の効果及び能率を向上させる為の学校設備施設の整備並びに環境の改善に関する事項
 3. 生徒の校外生活指導に関する事項
 4. 生徒の厚生保護衛生体育等の施設及び行事に関する事項
 5. 教職員の研究助成に関する事項
 6. 本会の財源を得る目的達成に必要な事項

第2章 役員・顧問及び委員会

- 第6条 本会に下記の役員及び会計監査2名を置く。
会長：1名 副会長：2名以上 幹事：2名以上 会計：2名以上 会計監査：2名
子育てネットワーク委員：1名以上
但し、副会長、幹事、会計に、教職員会員からそれぞれ1名を置く。
- 第7条 役員は保護者及び教職員たる会員の中より実行委員会で選考し、総会の承認により決定する。
- 第8条 会長は本会を代表し会務を総理し、会議の議長となる。
副会長は会長を助け、会長が不在の時はその代理となる。
幹事は会務を処理し、記録を保存する。
会計は収支を記録し、決算を作成する。
会計監査は会計を監査する。
役員任期は1ヵ年とする。
- 第9条 本会に下記の委員会等を置く。
1. 実行委員会
 2. 常任委員会（各種専門委員会、一中サポーター、文化厚生委員会、校外指導委員会）
 3. 特別委員会

第10条 委員会の委員長及び委員の選出

1. 一中サポーター：各学年の学級数分の要員を選出し、一中サポーターを構成する。（但し、同クラスから複数選出も可）
2. 文化厚生委員会：各学年の学級数分を選出し、文化厚生委員会を構成する。（但し、同クラスから複数選出も可）
3. 校外指導委員会 各学年の学級数分を選出し、校外指導委員会を構成する。（但し、同クラスから複数選出も可）
4. 委員長は実行委員会又は、委員の互選により選出してもよい。

第11条 実行委員会は事業遂行のために必要に応じて特別委員会を組織する。特別委員会はその任務が終わった時に解散する。

第12条 実行委員会は役員（会長、副会長、幹事、会計）、一中サポーター有志、文化厚生委員長、校外指導委員長を以って組織し、会務を審議しその運営の任にあたる。常任委員会は、随時開き委員会の決定に基づいた会務を執行する。

第13条 本会に顧問を置く。顧問は前役員を戴く。顧問は実行委員会の諮問機関とする。尚、顧問の任期は1ヵ年とする。

第3章 会議

第14条 本会は下記の会議を開く。

1. 総会
2. 実行委員会

第15条 総会は本会の最高決議機関で年度始めに会長が召集する。但し、会長が必要と認めた時及び実行委員会又は会員の3分の1以上の要請ある場合は開くことができる。
総会に付議する主要事項は次の通りである。

1. 役員承認の件
2. 会則の承認の件
3. 予算の決議及び決算の承認
4. 事業計画の審議決定
5. その他必要と認められた事項

第16条 実行委員会は会長が必要と認めたときに召集し、その任務は下記の通りとする。

1. 事業計画及び予算の審議
2. 決議の審議
3. 総会に付議又は報告すべき事項の審議
4. その他運営に必要な事項

第4章 会計

第17条 会の経費は会費・寄付金及び事業収入を以って之にあてる。

会費は本会の会員1世帯につき月額230円として毎月徴収する。

第18条 本会の会計年度は4月1日に始まり翌年3月31日に終わる。

第19条 基金、会費、その他の金銭は、本会の名義で確実な金融機関に預け保管する。

付 則

1. 本会則は平成24年4月1日より実施する。
2. 一部改正 平成26年4月12日より実施する。
3. 一部改正 平成28年4月16日より実施する。
4. 一部改正 平成30年4月14日より実施する。
5. 一部改正 平成31年4月13日より実施する。
6. 一部改正 令和2年4月11日より実施する。
7. 一部改正 令和4年4月8日より実施する。
8. 一部改正 令和5年4月10日より実施する。
9. 一部改正 令和6年4月13日より実施する。

取手市立取手第一中学校PTA慶弔及びT会員のせん別贈呈に関する規則

- 第 1 条 取手市立取手第一中学校PTAの会員、生徒に関する慶弔及びT会員のせん別贈呈については、この規則より実施する。
- 第 2 条 慶弔に関する事項
1. P会員及び生徒が死亡したときは香料5,000円並びに生花一基（又はそれに代わるもの）を贈り弔意を表し、PTA代表が参列する。
 2. T会員及びその配偶者が死亡したときは香料5,000円並びに生花一基（又はそれに代わるもの）を贈り弔意を表し、PTA代表が参列する。
 3. T会員が結婚したときは10,000円の記念品代を贈り敬意を表する。
 4. T会員又は生徒が学校行事又は会務により負傷し1ヶ月以上の入院を要したときは、見舞金5,000円を贈る。
 5. 会員が会務により負傷したときは役員会（各単Pの役員会）の決定に基づいて見舞金を贈る。
 6. 不時の災害等に依って会員が重大な損害を受けた時は、5の項を適用する。
 7. PTAの発展について功労があった者に対して感謝状、記念品等を贈る場合も前項を準用する。
- 第 3 条 T会員が転勤または退職したときは、役員会の決定により記念品を贈ることが出来る。
- 第 4 条 慶弔費は、会員1世帯につき月額20円として毎月徴収し、別途積み立てる。
- 第 5 条 本規定の摘要金額は、状況により実行委員会の協議により、改めることができる。
- 第 6 条 本規定により贈呈した慶弔に関する金品についての返礼は一切受けないものとする。
- 第 7 条 本会の会費は、上記規定以外でも実行委員会で承認されれば、PTA会員及び生徒の教育活動にも充てることのできる。

付 則

1. 本規則は平成24年4月1日より実施する。
2. 一部改正 令和2年4月11日より実施する。

取手市立取手第一中学校後援会会則 【削除：第2号議案】

- 第1条 本会は、取手市立取手第一中学校後援会という。
- 第2条 本会の事務所は、取手市立取手第一中学校内に置く
- 第3条 本会は、取手市立取手第一中学校の部活動振興に寄与することを目的とする。
- 第4条 本会は、前条の目的を達成するために次の事業を行う。
1. 部活動で使用する施設・設備の改善を助成すること。
 2. 生徒の部活動に関する改善を助成すること。
 3. その他、部活動に関して必要を認めたこと。
- 第5条 本会の会員は、本会の目的に賛同したもので次の通りとする。
1. 一般会員 生徒の保護者
 2. 賛助会員 生徒の保護者以外の者
- 第6条 本会に次の役員を置く。取手市立取手第一中学校PTA役員が兼任するものとする。
会長：1名 副会長：2名以上 幹事：2名以上 会計：2名以上 会計監査：2名
- 第7条 会長は本会を代表し会務を総理し、会議の議長となる。
副会長は会長を助け、会長が不在の時はその代理となる。
幹事は会務を処理し、記録を保存する。
会計は収支を記録し、決算を作成する。
会計監査は会計を監査する。
- 第8条 本会に委員会を置く。委員会は役員及び取手市立取手第一中学校PTAの実行委員会を以って組織し、会務を審議しその運営の任に当たる。
- 第9条 本会に次の会議を置く。
1. 総会
 2. 委員会
- 第10条 総会は、毎年1回会長が召集する。但し、必要に応じ臨時に総会を開くことができる。
- 第11条 総会に付議する事項は次の通りである。
1. 会則の変更
 2. 予算の決議及び決算の承認
 3. 事業計画の決定
 4. その他運営に必要な事項
- 第12条 委員会は会長が必要と認めたときに召集し、その任務は下記の通りとする。
1. 総会の決議事項
 2. 総会に提出する議案の作成
 3. その他運営に必要な事項
- 第13条 本会に顧問を置く。顧問は前役員を戴く。顧問は実行委員会の諮問機関とする。
尚、顧問の任期は1ヵ年とする。

第14条 本会の経費は会費及び寄付金、その他の収入をもって充てる。

第15条 会費は本会の目的に賛同した会員1世帯につき月額700円として毎月徴収する。

第16条 本会の会計は特別会計とし、毎年4月1日に始まり翌年3月31日に終わる。

付 則

1. 会則は平成24年4月1日より実施する。
2. 一部改正 平成26年4月12日より実施する。
3. 一部改正 平成30年4月14日より実施する。
4. 一部改正 令和2年4月11日より実施する。
5. 一部改正 令和5年4月10日より実施する。
6. 一部改正 令和6年4月13日より実施する。

取手市立取手第一中学校 P T A 組織図

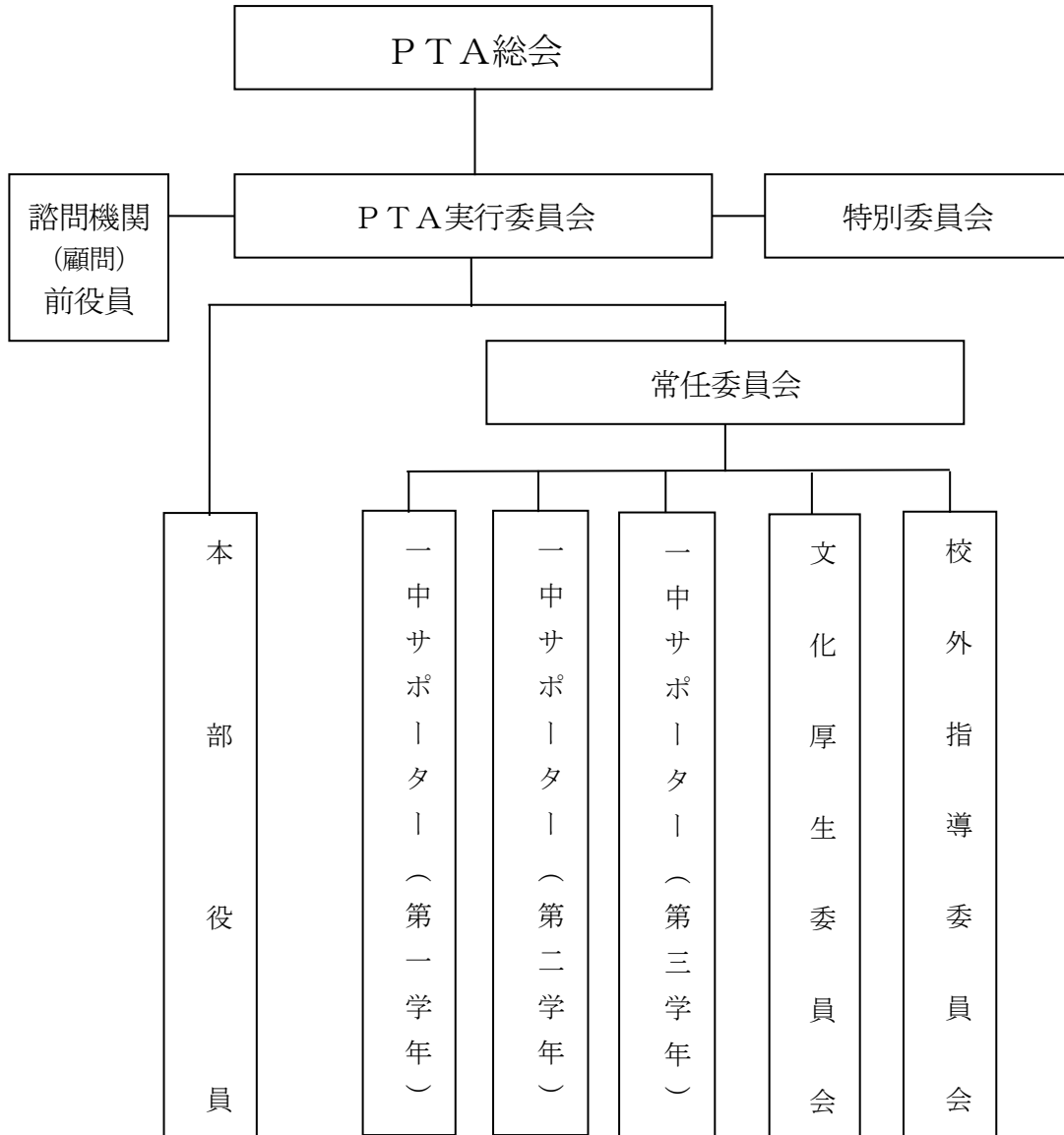

令和7年度事業報告

【本部および実行委員会活動報告】

日付	曜日	事業名	場所(予定)
2025/4/9	水	【取手一中】入学式	取手一中体育館
4/12	土	【取手一中】PTA総会	取手一中体育館
5/7	水	【取手一中】見守り活動	登校経路各地点
5/15	木	【市P連】総会、第1回運営委員会	グリーンスポーツセンター
6/4	水	【取手一中】見守り活動	登校経路各地点
6/7	土	【取手一中】第1回 PTA実行委員会	取手一中PTA室
7/2	水	【取手一中】見守り活動	登校経路各地点
7/26	土	【市P連】指導者研修会	グリーンスポーツセンター
9/3	水	【取手一中】見守り活動	登校経路各地点
9/6	土	【取手一中】第2回 PTA実行委員会	取手一中PTA室
9/25	木	【市P連】第2回運営委員会	グリーンスポーツセンター
10/1	水	【取手一中】見守り活動	登校経路各地点
10/2	木	【取手一中】体育祭	取手一中グラウンド
11/5	水	【取手一中】見守り活動	登校経路各地点
11/12	水	【取手一中】輝風祭	取手市民会館
11/24	月	【市P連】教育懇談会	取手福祉会館
12/3	水	【取手一中】見守り活動	登校経路各地点
12/6	土	【取手一中】第3回 PTA実行委員会	取手一中PTA室
2026/1/14	水	【取手一中】見守り活動	登校経路各地点
1月		【取手一中】役員選考調査期間	Forms
1/30	金	【取手一中】新入生説明会	取手一中体育館
2/4	水	【取手一中】見守り活動	登校経路各地点
2/5	木	【市P連】第3回運営委員会	グリーンスポーツセンター
2/20	金	【取手一中】立志式	取手一中体育館
3/4	水	【取手一中】見守り活動	登校経路各地点
3/7	土	【取手一中】第4回 PTA実行委員会、役員選考委員会	取手一中PTA室
3/10	火	【取手一中】卒業式	取手一中体育館
3/23	月	【取手一中】会計監査	取手一中PTA室

【一中サポーター活動報告】

日付	曜日	事業名	場所
2025/4/12	土	一中サポーター選出	体育館
11/11	火	文化祭（輝風祭）の舞台準備	取手市民会館
11/12	水	文化祭（輝風祭）での保護者誘導、駐車場誘導	取手市民会館
2026/1/30	金	新入生保護者説明会での受付	体育館
4回/年	土	実行委員会に出席（有志）	取手一中PTA室

令和7年度決算報告書並びに会計監査報告の承認：【第1号議案】

(1) 令和7年度 PTA 会計決算報告

令和7年度 取手第一中学校 PTA会費 決算書

1 収入の部		▲減 (単位:円)		
項目	摘要	予算額	決算額	増減
前年度繰越金		37,983	37,983	0
会費		1,104,000	967,840	136,160
雑収入	利息、安全互助会見舞金	100	10,493	▲ 10,393
合計		1,142,083	1,016,316	125,767

2 支出の部		▲減 (単位:円)			
項目	摘要	予算額	決算額	増減	
会議費・委員会等	総会	5,000	4,050	950	
	実行委員会	活動費、会議費	10,000	5,552	4,448
	本部役員		5,000	0	5,000
	一中サポーター		5,000	0	5,000
	文化厚生委員会		0	0	0
	校外指導委員会		0	0	0
小計		25,000	9,602	15,398	
連P費	県教育会	教育会費	10,000	12,000	▲ 2,000
	P連事業	市P連分担金	80,000	64,246	15,754
小計		90,000	76,246	13,754	
運営費	健全育成	式典花代	20,000	80,000	▲ 60,000
	体育祭	軍手、体育祭用品	100,000	117,076	▲ 17,076
	文化祭	輝風祭用品、賞状	40,000	90,813	▲ 50,813
	学校環境整備費	草刈り機用品	200,000	267,195	▲ 67,195
	キャリア教育・特別活動	職場体験学習費	100,000	17,789	82,211
小計		460,000	572,873	▲ 112,873	
教育振興費	研修補助費	資料代	30,000	1,100	28,900
	学習環境費	移動式黒板、ホワイトボードマーカー	200,000	100,820	99,180
	各種教育活動補助費	学習活動用品	200,000	145,607	54,393
小計		430,000	247,527	182,473	
事務費	雑費	振込手数料	4,000	1,265	2,735
	通信事務費	110番の家郵送料	5,000	12,960	▲ 7,960
	交通費		5,000	0	5,000
	安全互助会費	県PTA安全互助会	60,000	52,360	7,640
	予備費	掲額写真代	63,083	21,450	41,633
小計		137,083	88,035	49,048	
合計		1,142,083	994,283	147,800	

3 差引残高

1,016,316

-

994,283

=

22,033

※ 次年度に繰り越します。

(2) 令和7年度 後援会費決算報告

令和7年度 取手市立取手第一中学校 後援会費 決算書

1 収入の部

▲減 (単位:円)

項目	摘要	予算額	決算額	増減
前年度繰越金		76,236	76,236	0
会費		2,940,000	2,609,600	330,400
補助金	市・県補助金	300,000	2,200,112	▲ 1,900,112
大会補助返金	大会補助返金	300,000	314,597	▲ 14,597
雑収入	利息、個別徴収分	200	4,241	▲ 4,041
	合計	3,616,436	5,204,786	▲ 1,588,350

2 支出の部

▲減 (単位:円)

項目	摘要	予算額	決算額	増減
事務費	振込手数料	20,000	26,822	▲ 6,822
各種大会費	各部活動大会参加費	2,500,000	4,307,620	▲ 1,807,620
部活動費	各部活動活動費、消耗品	1,000,000	262,327	737,673
予備費	ユニフォーム代	96,436	371,872	▲ 275,436
	次年度繰越金			236,145
	合計	3,616,436	4,968,641	▲ 1,352,205

3 差引残高

5,204,786

-

4,968,641

=

236,145

※学校活動費へ繰り越します。

(3) 令和7年度 特別会計決算報告

令和7年度 特別会計 決算書

1 収入の部

▲減 (単位:円)

項目	摘要	予算額	決算額	増減
前年度繰越金		32,251	32,251	0
資源回収収益	毎月第3土曜日実施	20,000	21,760	▲ 1,760
雑収入	利息	50	73	▲ 23
	合計	52,301	54,084	▲ 1,783

2 支出の部

▲減 (単位:円)

項目	摘要	予算額	決算額	増減
学習環境整備	学習環境整備費	20,000	24,200	▲ 4,200
予備費		32,301	0	32,301
	次年度繰越金			29,884
	合計	52,301	24,200	28,101

3 差引残高

54,084

-

24,200

=

29,884

※ 次年度に繰り越します。

(4) 令和7年度 慶弔費決算報告

令和7年度 慶弔費 決算書

1 収入の部

▲減 (単位:円)

項目	摘要	予算額	決算額	増減
前年度繰越金		515,704	515,704	0
慶弔費		96,000	84,160	11,840
雑収入	利息、ユニフォーム負担補助	30	50,649	▲ 50,619
合計		611,734	650,513	▲ 38,779

2 支出の部

▲減 (単位:円)

項目	摘要	予算額	決算額	増減
転退職員代	離任式花代	10,000	14,000	▲ 4,000
会員慶弔代	香典、生花	80,000	24,800	55,200
予備費	振込手数料、ユニフォーム負担分	521,734	50,000	471,734
合計		611,734	88,800	522,934

3 差引残高

650,513 - 88,800 = 561,713

※次年度へ繰り越します。

(5) 令和7年度 会計監査報告

令和7年度・取手第一中学校PTA本会計、後援会会計、特別会計、慶弔費会計に関して、令和7年3月23日、午後4時より取手第一中学校会議室において、厳正に監査を実施致しました。その結果、今回の内容は全て出納帳に記載され領収書等の書類も全て揃っており、いずれも適正に処理され、間違いなく会計が行われていたことをここにご報告致します。

令和8年3月31日

取手市立取手第一中学校PTA会計監査 中川 秀子 (押印省略)

登坂 恵 (押印省略)

役員承認：【第3号議案】

令和8年度 取手第一中学校PTA役員及び会計監査 (案)

職名	氏名	備考
会長	やさき たかし 矢崎 崇	(2 年)
副会長 (2名以上)	いわ さわ しん 岩澤 信	(2 年)
	かきぬま しんいち 柿沼 真一	(2 年)
	あおき あさこ 青木 朝子	(3 年)
	かわしま しんすけ 川島 伸介	学校職員
幹事 (2名以上)	うちだ さやか 内田 さやか	(1 年)
	まつざき しょうこ 松崎 祥子	(1 年)
	きたむら たつり 北村 達則	学校職員
会計 (2名以上)	ほんだ ゆぎょう 本多 遊行	(1 年)
	こしかわ やすこ 腰川 泰子	学校職員
会計監査 (2名)	ぬまぐち えりか 沼口 絵里伽	(3 年)
	とさか めぐみ 登坂 恵	(2 年)

上記の通り提案致します。

令和8年4月18日

取手市立取手第一中学校選考委員長 岩澤 信

令和8年度事業計画：【第4号議案】

【本部及び実行委員会事業計画】

令和8年度 取手一中PTA事業計画

日付	曜日	事業名	場所(予定)
2026/4/9	木	【取手一中】入学式	取手一中体育館
4/18	土	【取手一中】PTA総会	取手一中体育館
5/7	木	【取手一中】見守り活動	登校経路各地点
5/14	木	【市P連】総会、第1回運営委員会	グリーンスポーツセンター
6/4	水	【取手一中】見守り活動	登校経路各地点
6/6	土	【取手一中】第1回 PTA実行委員会	取手一中PTA室
7/1	水	【取手一中】見守り活動	登校経路各地点
7/25	土	【市P連】指導者研修会	グリーンスポーツセンター
9/2	水	【取手一中】見守り活動	登校経路各地点
9/5	土	【取手一中】第2回 PTA実行委員会	取手一中PTA室
9/24	木	【市P連】第2回運営委員会	グリーンスポーツセンター
10/7	水	【取手一中】見守り活動	登校経路各地点
10/8	木	【取手一中】体育祭	取手一中グラウンド
11/4	水	【取手一中】見守り活動	登校経路各地点
11/20	金	【取手一中】輝風祭	取手市民会館
12/2	水	【取手一中】見守り活動	登校経路各地点
12/5	土	【取手一中】第3回 PTA実行委員会	取手一中PTA室
12月		【市P連】教育懇談会	未定
2027/1/13	水	【取手一中】見守り活動	登校経路各地点
1月		【取手一中】役員選考調査期間	Forms
1/25	月	【取手一中】新入生説明会	取手一中体育館
2/3	水	【取手一中】見守り活動	登校経路各地点
2/4	木	【市P連】第3回運営委員会	グリーンスポーツセンター
2/15	金	【取手一中】立志の集い	取手一中体育館
3/3	水	【取手一中】見守り活動	登校経路各地点
3/6	土	【取手一中】第4回 PTA実行委員会、役員選考委員会	取手一中PTA室
3/未定		【取手一中】卒業式	取手一中体育館
3/末		【取手一中】会計監査	取手一中PTA室

【一中サポーター活動計画】

令和8年度 一中サポーター活動計画

日付	曜日	事業名	場所
2026/4/18	土	一中サポーター選出	体育館
11/19	木	文化祭(輝風祭)の舞台準備	取手市民会館
11/20	金	文化祭(輝風祭)での保護者誘導、駐車場誘導	取手市民会館
2027/1/30	金	新入生保護者説明会での受付	体育館
4回/年	土	実行委員会に出席(有志)	取手一中PTA室

令和8年度予算案の件：【第5号議案】

(1) PTA会計

令和8年度 取手第一中学校 PTA会費 予算書

1 収入の部

▲減 (単位:円)

項目	摘要	本年度予算	前年度予算	増減
前年度繰越金		22,033	37,983	▲ 15,950
会費	PTA会費 ¥230×340世帯×12か月	938,400	1,104,000	▲ 165,600
雑収入	利息	600	100	500
合計		961,033	1,142,083	▲ 181,050

2 支出の部

▲減 (単位:円)

項目	摘要	本年度予算	前年度予算	増減	
会議費・委員会等	総会	5,000	5,000	0	
	実行委員会	活動費、会議費	7,000	10,000	▲ 3,000
	本部役員	活動費、会議費	4,000	5,000	▲ 1,000
	一中サポーター	活動費、会議費	4,000	5,000	▲ 1,000
小計		20,000	25,000	▲ 5,000	
連P費	県教育会	教育会費	12,000	10,000	2,000
	P連事業	市P連分担金	70,000	80,000	▲ 10,000
小計		82,000	90,000	▲ 8,000	
運営費	健全育成	式典花代	40,000	20,000	20,000
	体育祭	軍手	100,000	100,000	0
	文化祭	輝風祭用品、賞状	40,000	40,000	0
	学校環境整備費	草刈り機用品	200,000	200,000	0
	キャリア教育・特別活動	職場体験学習費	30,000	100,000	▲ 70,000
小計		410,000	460,000	▲ 50,000	
教育振興費	研修補助費		5,000	30,000	▲ 25,000
	学習環境費		150,000	200,000	▲ 50,000
	各種教育活動補助費		150,000	200,000	▲ 50,000
小計		305,000	430,000	▲ 125,000	
事務費	雑費	振込手数料	2,000	4,000	▲ 2,000
	通信事務費	郵送料	10,000	5,000	5,000
	交通費	県P、県南P参加費補助	5,000	5,000	0
	安全互助会費	県PTA安全互助会	60,000	60,000	0
	予備費		67,033	63,083	3,950
小計		144,033	137,083	6,950	
合計		961,033	1,142,083	▲ 181,050	

(2) 後援会会計

令和8年度 取手市立取手第一中学校 後援会費 予算書

1 収入の部

▲減 (単位:円)

項目	摘要	本年度予算	前年度予算	増減
前年度繰越金		0	76,236	▲ 76,236
会費		0	2,940,000	▲ 2,940,000
補助金	市・県補助金	0	300,000	▲ 300,000
大会補助返金	大会補助返金	0	300,000	▲ 300,000
雑収入	利息	0	200	▲ 200
	合計	0	3,616,436	▲ 3,616,436

2 支出の部

▲減 (単位:円)

項目	摘要	本年度予算	前年度予算	増減
事務費	振込手数料	0	20,000	▲ 20,000
各種大会費	各部活動大会参加費	0	2,500,000	▲ 2,500,000
部活動費	各部活動活動費、消耗品	0	1,000,000	▲ 1,000,000
予備費		0	96,436	▲ 96,436
	次年度繰越金			
	合計	0	3,616,436	▲ 3,616,436

(3) 特別会計

令和8年度 特別会計 予算書

1 収入の部

▲減 (単位:円)

項目	摘要	本年度予算	前年度予算	増減
前年度繰越金		29,884	32,251	▲ 2,367
資源回収収益	毎月第3土曜日実施	20,000	20,000	0
雑収入	利息	50	50	0
	合計	49,934	20,050	0

2 支出の部

▲減 (単位:円)

項目	摘要	本年度予算	前年度予算	増減
学習環境整備	学習環境整備費	25,000	20,000	5,000
予備費		24,934	32,301	▲ 7,367
	次年度繰越金			
	合計	49,934	52,301	▲ 2,367

(4) 慶弔費

令和8年度 慶弔費 予算書

1 収入の部		▲減 (単位:円)		
項目	摘要	本年度予算	前年度予算	増減
前年度繰越金		561,713	515,704	46,009
慶弔費	20円×340世帯×12か月	81,600	96,000	▲ 14,400
雑収入	利息	600	30	570
合計		643,913	611,734	32,179

2 支出の部		▲減 (単位:円)		
項目	摘要	本年度予算	前年度予算	増減
転退職員代	離任式花代	20,000	10,000	10,000
会員慶弔代	祝儀、香典等	80,000	80,000	0
予備費		543,913	521,734	22,179
合計		643,913	611,734	32,179

【来年度の学校徴収金について】

後援会の削除に伴い、先日のPTA本部実行委員会において学校の徴収金について検討いたしました結果、下記のように学校活動費と生徒会費の金額を変更いたしました。学校活動費は物価高騰のため、生徒会費は部活動費と体育祭や輝風祭等の学校行事の充実運営のため、増額することとなりました。下記納入予定金額をご参照いただき、ご了承のほどよろしくお願いいたします。

令和7年度 納入額 (年額)

月額	学年教材費	学校活動費	生徒会費	PTA会費	慶弔費	後援会費	合計
1年	¥ 30,000	¥ 2,400	¥ 1,800	¥ 2,760	¥ 240	¥ 8,400	¥ 45,600
2年	¥ 20,000	¥ 2,400	¥ 1,800	¥ 2,760	¥ 240	¥ 8,400	¥ 35,600
3年	¥ 18,000	¥ 2,400	¥ 1,800	¥ 2,760	¥ 240	¥ 8,400	¥ 33,600
月額	¥ 200	¥ 150	¥ 230	¥ 20	¥ 700		

令和8年度 納入額 (年額)

月額	学年教材費	学校活動費	生徒会費	PTA会費	慶弔費	後援会費	合計
1年	¥ 30,000	¥ 4,800	¥ 4,200	¥ 2,760	¥ 240	¥ -	¥42,000
2年	¥ 20,000	¥ 4,800	¥ 4,200	¥ 2,760	¥ 240	¥ -	¥32,000
3年	¥ 18,000	¥ 4,800	¥ 4,200	¥ 2,760	¥ 240	¥ -	¥30,000
月額	¥ 400	¥ 350	¥ 230	¥ 20	¥ -		

上記のとおり提案致します。

令和8年4月18日

取手市立取手第一中学校PTA会長 矢崎 崇(押印省略)